

PORTFOLIO

Margot Doret
Architecte d'intérieur

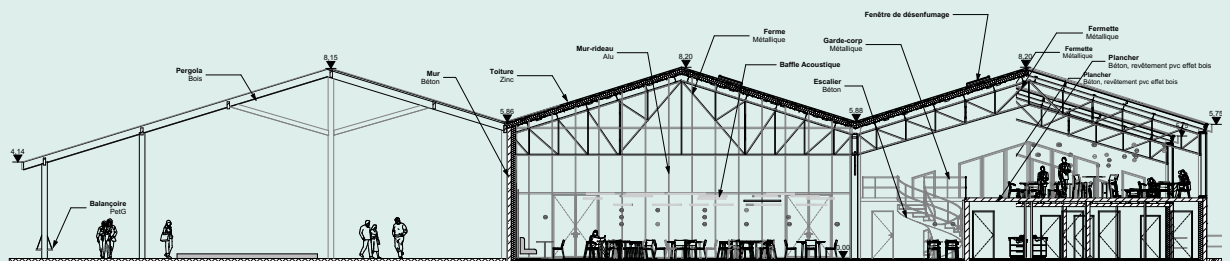

PRESENTATION

A travers mes différents voyages, j'ai découvert de nouvelles cultures et je crois que c'est de là que vient ma vocation de devenir architecte d'intérieur.

Grâce à mes formations et mes expériences professionnelles, j'ai pu évoluer dans cette voie et améliorer mes compétences.

J'ai toujours cherché à mettre « l'Humain » au coeur de mes projets car l'architecture influe énormément sur notre santé et nos émotions.

SOMMAIRE



1



2



3

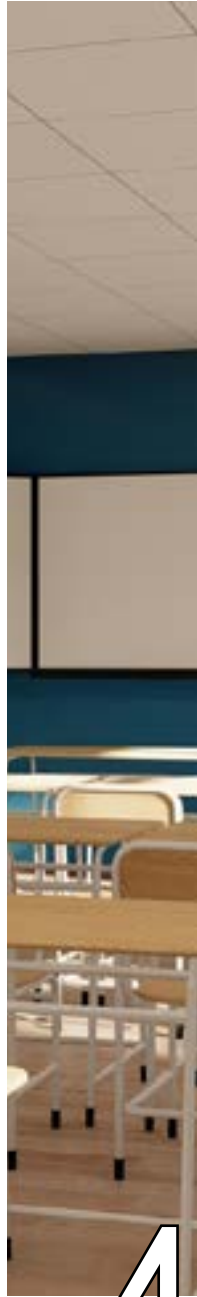

4



5



6

1

Salle de pause - EHPAD de Champdeniers - Architectes Associés



Projet de réaménagement d'un espace de pause pour les employés d'un EHPAD. L'espace contient une zone d'information, de restauration et de cuisine ainsi qu'un espace détente.

Enveloppe budgétaire travaux :
90 000 €



CONCEPT

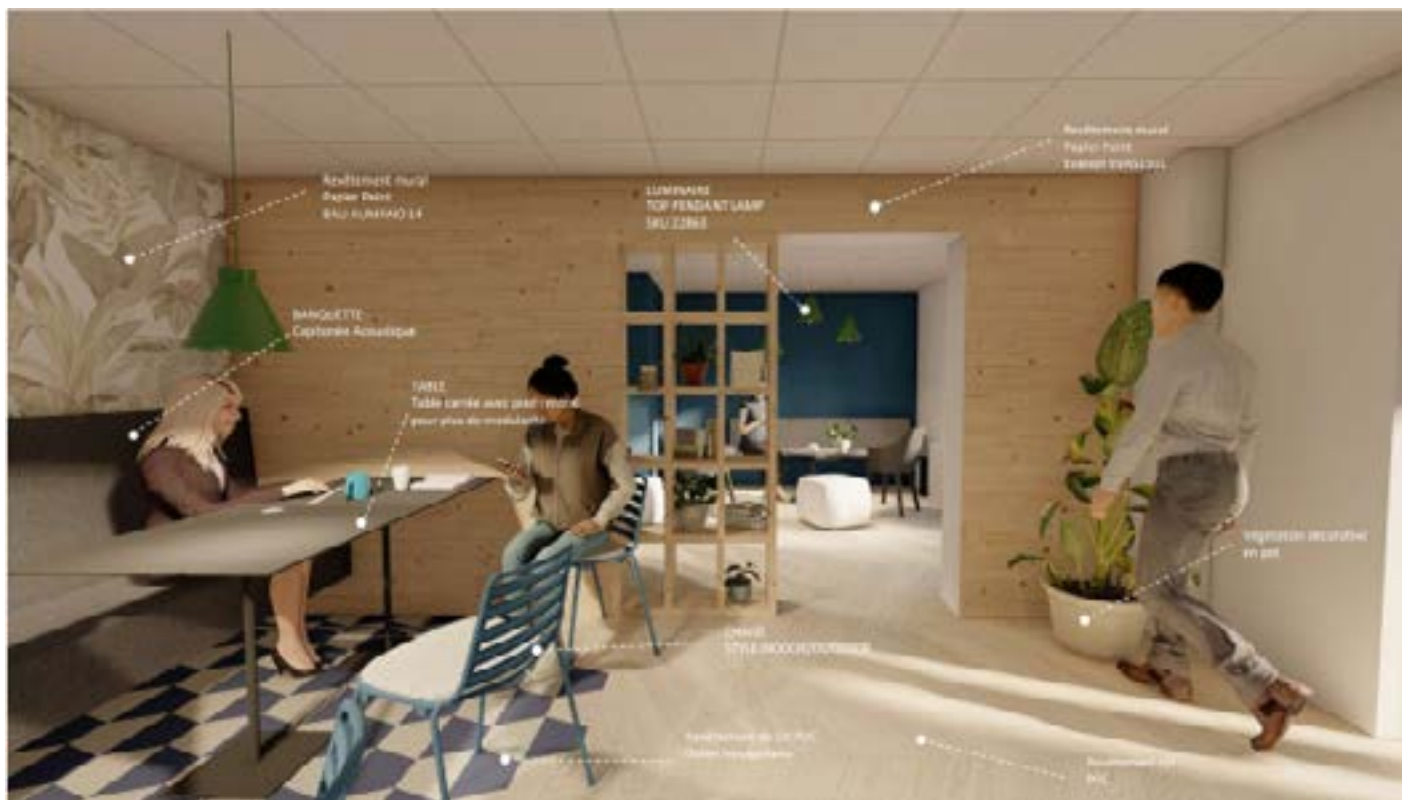
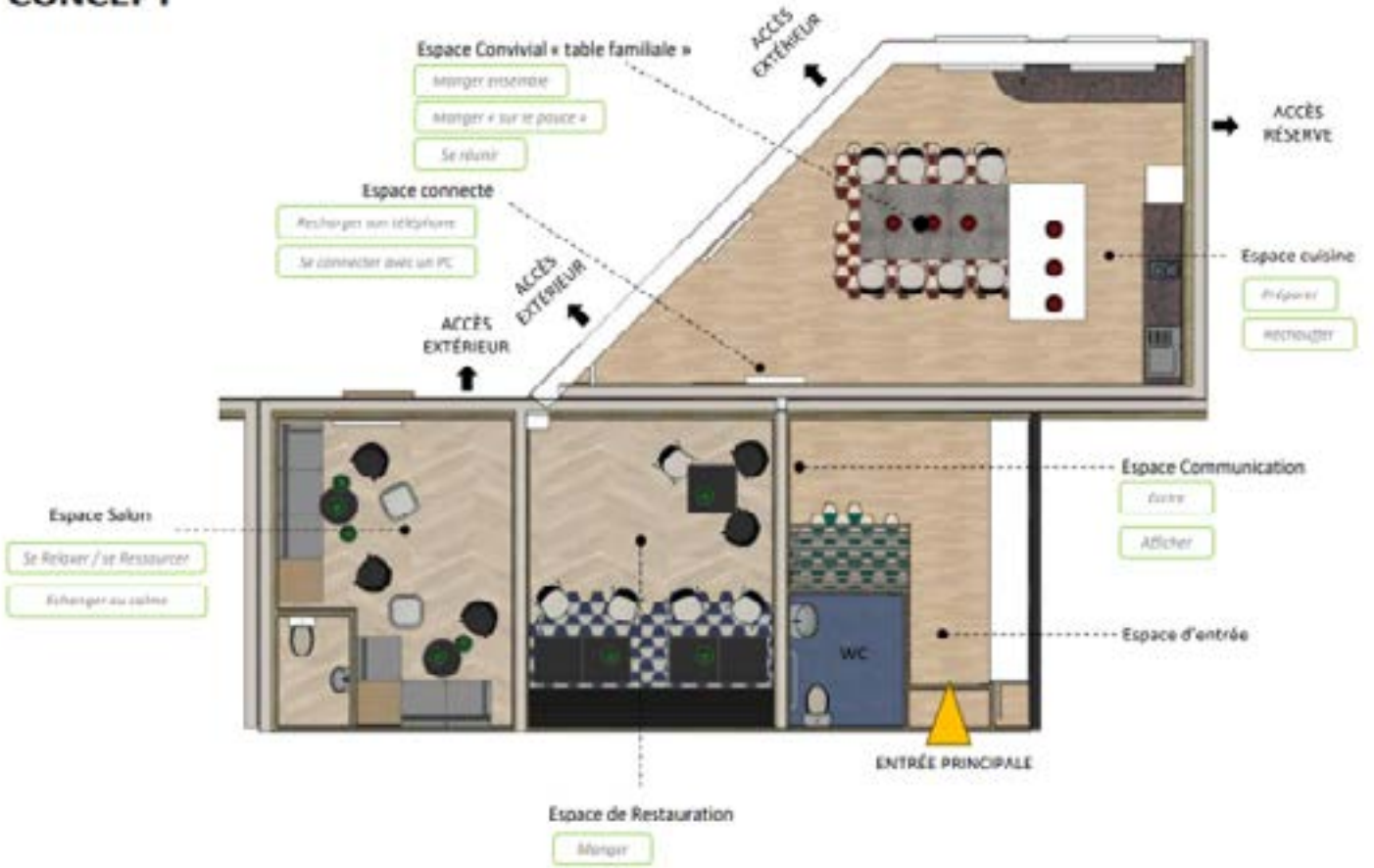

2

Logements seniors - Axentia - Architectes Associés



Projet de création d'un village pour seniors composé de 12 logements ainsi que d'une salle commune.

Enveloppe budgétaire travaux :
890 000€



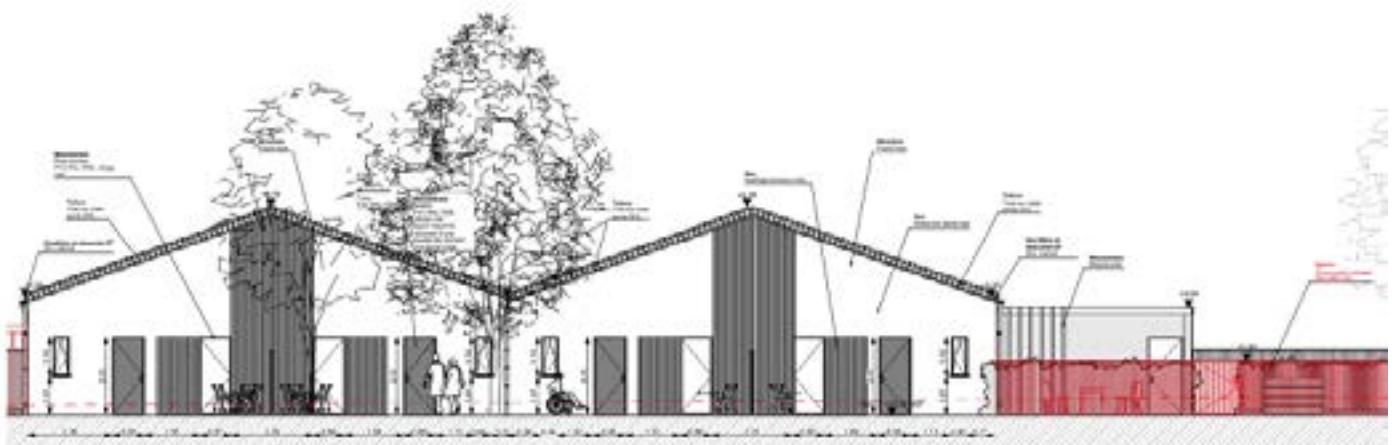
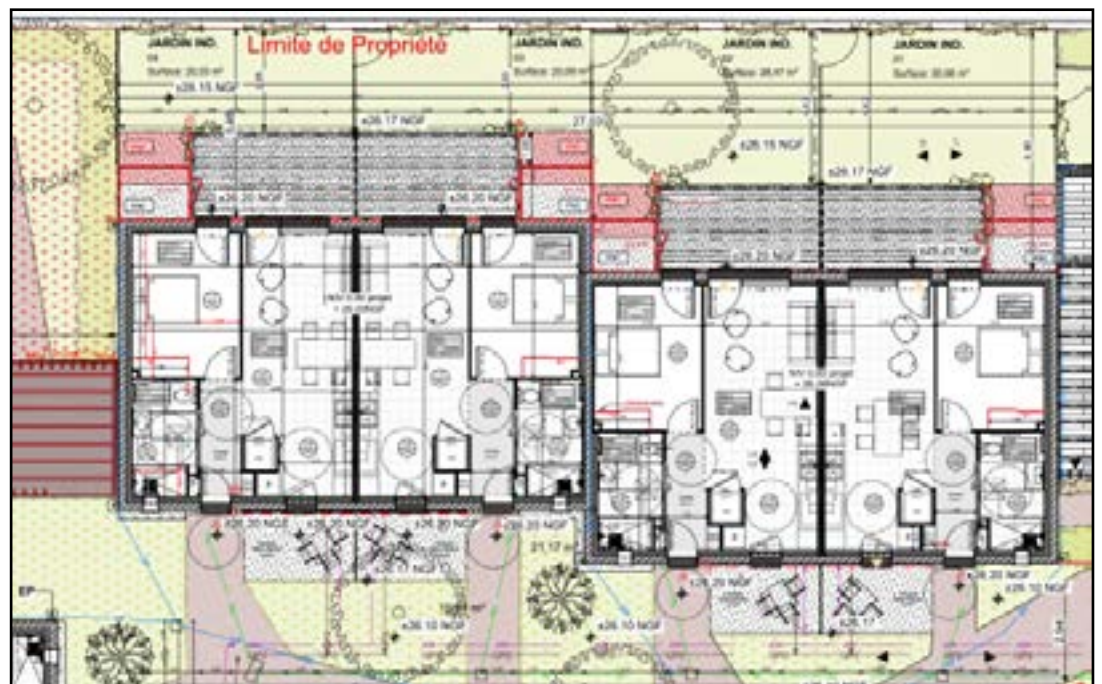

3

Espace de travail - MAIF Niort - Architectes Associés



Projet de réaménagement d'un open space au sein du siège social d'une grande entreprise niortaise.

Enveloppe budgétaire travaux :
670 000€



4

Espace scolaire - Collège Le Pinier Melle - Architectes Associés



Ce collège a été totalement transformé en 2 étapes :

- 1ère étape : isolation thermique par l'extérieur.

Enveloppe budgétaire travaux :

2 150 000€

- 2ème étape : redistribution des locaux, mise aux normes, rafraîchissement et désamiantage. (3000 m²)

Enveloppe budgétaire travaux :

2 300 000€





Etablissement scolaire - Lycée Paul Guérin Niort

- Architectes Associés



Le lycée Paul Guérin à Niort se transforme bâtiment par bâtiment. Les enjeux clés de ces rénovations sont le désamiantage, la restructuration et le rafraîchissement des espaces intérieurs ainsi que l'isolation thermique.

Enveloppe budgétaire travaux :
6 340 000€





Etablissement scolaire - Ecole Jules Ferry Vouillé

- Architectes Associés



L'école Jules Ferry a pour ambition de se transformer. Au programme : restructuration et rafraîchissement des espaces intérieurs, embellissement des espaces extérieurs ainsi que l'isolation thermique.

Enveloppe budgétaire travaux :
1 200 000€





5 Espace Restauration - Le Chambon

- Architectes Associés



Au sein d'un centre de vacances, restructuration et agrandissement d'un espace restauratif.

Enveloppe budgétaire travaux :
558 000€



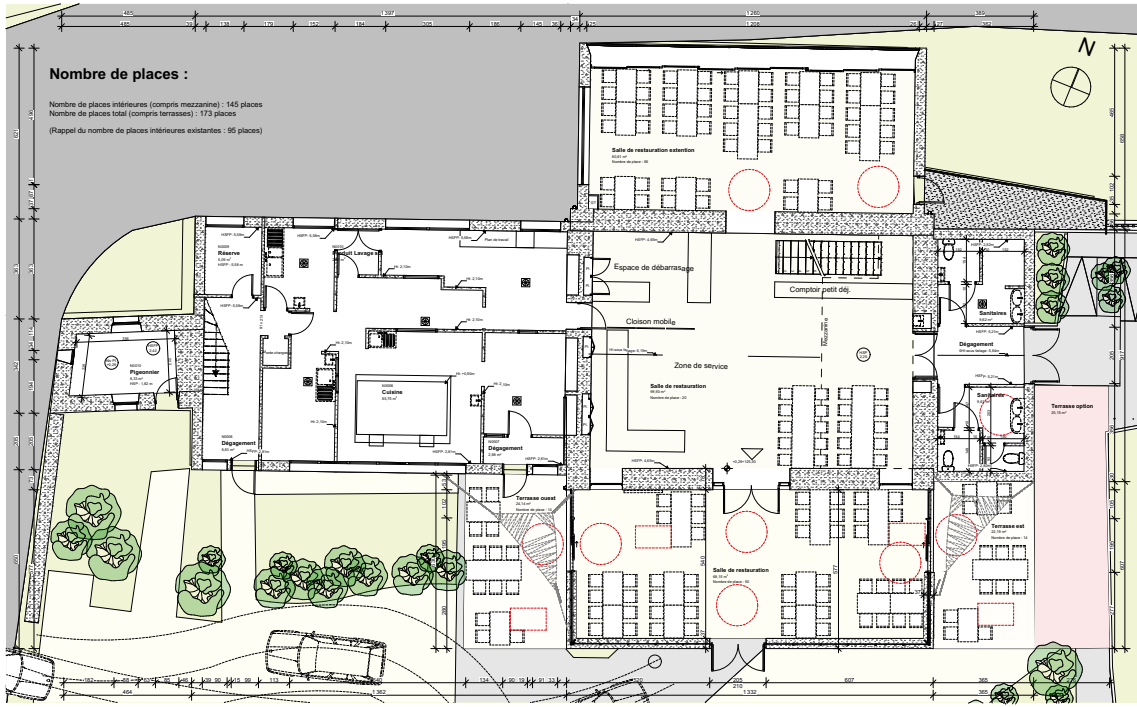

6

BOTTLE, Espace de divertissement

Projet de fin de Master



BOTTLE a pour objectif de sensibiliser aux enjeux du recyclage tout en mettant en avant le plastique recyclé et en étant au cœur des événements niortais fortement polluants.

Ce projet de conception allie à la fois design d'espace, de service, d'objet et de graphisme.





Margot Doret

Architecte d'intérieur

Si mon profil vous intéresse
N'hésitez pas à cliquer sur les liens.

